BRACKET E-2A GY

EINSATZ ZUR BEFESTIGUNG DER VORHANGMELDER AGATE/AOCD–260

BRACKET E–2A GY ist Teil des Distanzhalters **BRACKET E** zur Wand– und Deckenmontage.

Der Einsatz ermöglicht die Montage der Geräte wie folgt:

- flache Montage
- am Halter **BRACKET A** / **BRACKET B**.

BRACKET E–2A GY wird am Hauptteil **BRACKET E–1 (GY)** montiert.

Am Einsatz wird der Sabotagesensor **BRACKET E–6** montiert.

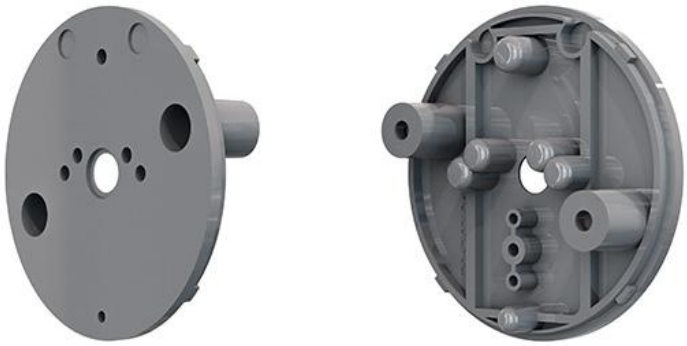

Die präsentierten Produkte können von der Wirklichkeit abweichen. Die im Service angeführten Beschreibungen von Produkten haben nur einen informativen Charakter.